旅游咨询处 관광안내소 (地区编号 051)

釜山綜合旅游咨询处(南浦洞)	253-8253	C4
釜山港国际客运码头旅游咨询处	465-3471	C4
金海机场(国际线)釜山旅游咨询处	973-2800	B3
金海机场(国内线)釜山旅游咨询处	973-4607	B3
釜山综合巴士客运站旅游咨询处(老圃洞)	502-7399	E1
釜山站旅游咨询处	441-6565	C4
太宗台旅游咨询处	403-4685	C5
昌善旅游咨询处	242-8253	C4
釜山旅游休息室	441-3121	C4
东菜区旅游咨询处	522-0303	D2
宝水洞書店胡同旅遊信息中心	245-0305	C4
西区旅游咨询处	231-0252	B5
中区旅游咨询处	254-5504	C4
东区智慧旅游信息中心	711-6566	C4
松亭旅游咨询处	749-5800	F3
海云台旅游咨询处	749-5700	F4
广安里旅游咨询处	610-4848	E3
釜山医疗旅游综合服务中心(西面)	818-1320	D3
五六岛海波朗路旅游咨询处	607-6395	E5
影岛迎宾中心旅游咨询处	419-4048	C5
甘川文化村服务中心	204-1444	B4
青沙浦踏石观景台旅游咨询处	749-5720	G3

文化旅游解说员介绍 문화관광해설사 안내 (地区编号 051)

目前文化旅游解说员提供解说服务，
以有趣易懂的方式向游客介绍韩国的文化遗产、旅游资源等。

▶ 解说预约和咨询：釜山旅游发展局 ☎780-4156 平日 (09:00~18:00)

▶ 解说时间：周一至周五、周末、公休日 10:00~17:00

釜山近现代历史馆	607-8000	C4
40阶梯文化馆	600-4046	C4
甘川文化村	204-1444	B4
忠烈祠	860-7819	C4
水营史迹公园	860-7880	D1
龙头山公园	294-2135	B4, C2
釜山光复纪念馆	743-1974	E4
东三洞贝冢展览馆	403-1193	C5
没云台	220-4524	A5
白山纪念馆	600-4067	C4
梵鱼寺	508-3122	D1
福泉博物馆	554-4263	E2
釜山博物馆文化体验馆	610-7156	D4
釜山渔村民俗馆	550-8886	D2
水营史迹公园	752-2947	E3
市民公园历史博物馆	850-6061	D3
龙头山公园	860-7820	C4
UN纪念公园	625-0625	D4
UN和平纪念馆	0507-1446-1400	D4
临时首都纪念馆	244-6345	C4
忠烈祠	0507-7416-4223	E2
太宗台公园	405-8745	C5
朝鲜通信使历史馆	631-0858	C4
民主抗争纪念馆	790-7407	C4
釜山市区旅游	464-9898	C4

1330 旅游咨询翻译热线

1330向国内外游客提供各种韩国境内旅行信息，是一项电话咨询及实时短信聊天服务。

旅游咨询 旅游翻译 旅游不便投诉 联系旅游警察

領事館の連絡先

中国领事馆
海云台区海边路47 051)204-1444
busan.china-consulate.org/kor

日本领事馆
东区古馆路18 051)465-5101-6
busan.kr.emb-japan.go.jp

美国领事馆
釜山镇区中央大路993乐天金玫瑰612号
051) 863-0731 kr.usembassy.gov

发行日：2024年8月、第35版

Play. Work. Live
BUSAN

釜山旅游地图

汉语

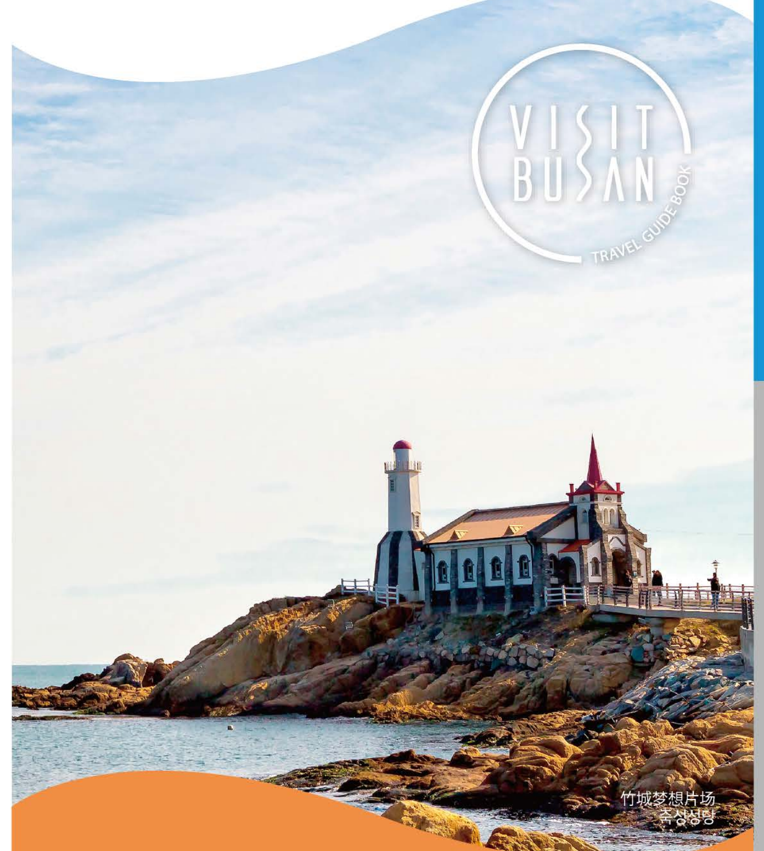

交通信息指南 교통정보 안내

航空公司 항공사

大韩航空 대한항공 (KE) www.koreanair.com	1588-2001
韩亚航空 아시아나항공 (OZ) www.flyasiana.com	1588-8000
济州航空 제주항공 (7C) www.jejuair.net	1599-1500
釜山航空 에어부산 (BX) www.airbusan.com	1666-3060
真航空 진에어 (LJ) www.jinair.com	1600-6200
易斯达航空 이스타항공 (ZE) www.eastarjet.com	1544-0080

金海机场客服中心 ☎1661-2626 www.airport.co.kr/gimhae/main.do

铁路·高速·市外巴士 철도·고속·시외버스

韩国铁道公社 코레일 (www.letskorail.com)	1544-7788
SRT (etk.srail.co.kr/main.do)	1800-1472
釜山综合巴士客运站 부산종합버스터미널 (www.bxt.co.kr)	1577-9956
西部市外巴士客运站 부산서부버스터미널 (www.busantr.com)	1577-8301
東部市外巴士客运站 부산동부버스터미널 (www.dbterminal.co.kr)	1688-9969
海云台市外巴士客运站 해운대시외버스터미널	1688-0081

轮渡 페리

釜山港国际客运码头 부산항 국제여객터미널 (www.busanpa.com/bpt)	051) 400-1200
釜山港沿岸客运码头 부산항 연안여객터미널 (www.busanpa.com/bpt)	051) 400-3399
釜山国际游轮码头 부산국제크루즈터미널 (www.busanpa.com/bpt)	051) 405-6154

游轮＆游览船 크루즈＆유람선

The Bay 101游艇俱乐部 더베이101요트클럽 (www.thebay101yacht.com)	1833-4212
PanStar游轮 팬스타크루즈(www.panstarcruise.com)	1577-9996
太宗台游览船 태종대관광유람선(www.bisco.or.kr/taejongdae)	051-405-2900 051-403-9098
洛东江生态探访船 낙동강 생태탐방선(www.btoeco.or.kr/main/main.php)	051) 294-2135
札嘎其游轮 자갈치크루즈(www.jagalchi-cruise.com/)	051) 241-0909
海云台河游轮 해운대리버크루즈(www.haeundaerivercruise.com)	051) 711-1789

釜山 旅游地图

北冰洋
欧洲
亚洲
太平洋
中国
非洲
印度洋
大洋洲
大韩民国
釜山 부산
日本 일본

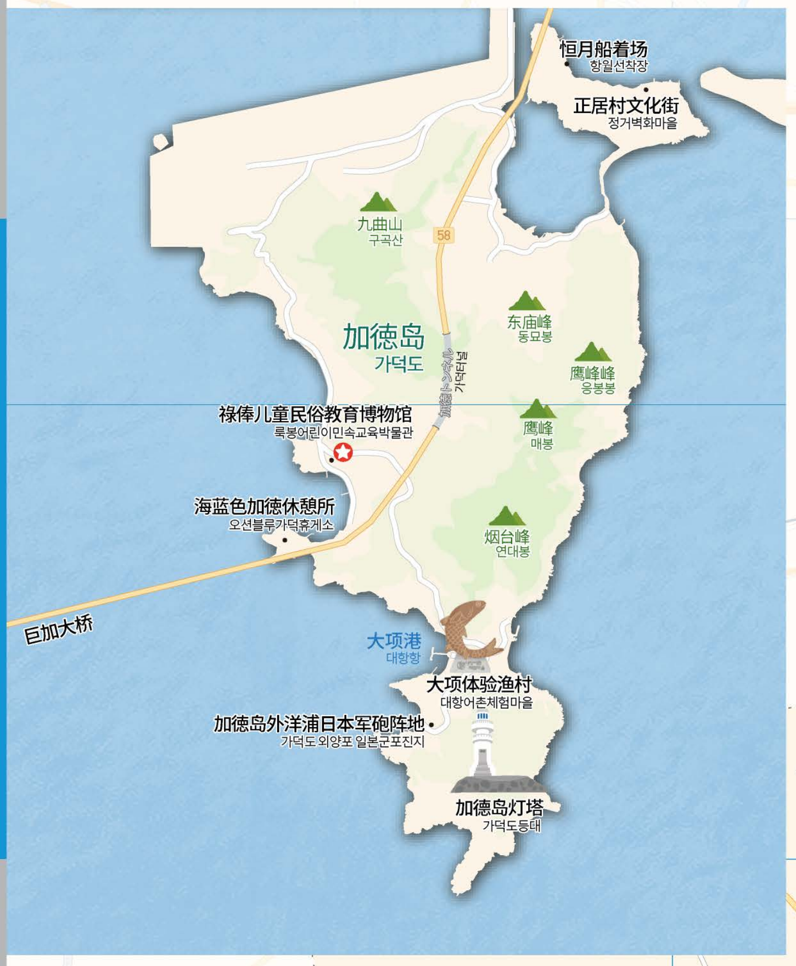

图例

都市铁路1号线	巴士客运站	旅游咨询处
都市铁路2号线	机场	购物
都市铁路3号线	住宿设施	旅游胜地
都市铁路4号线	温泉	海水浴场
釜山金海轻轨	码头	寺庙
东海线	公园	博物馆・展览馆

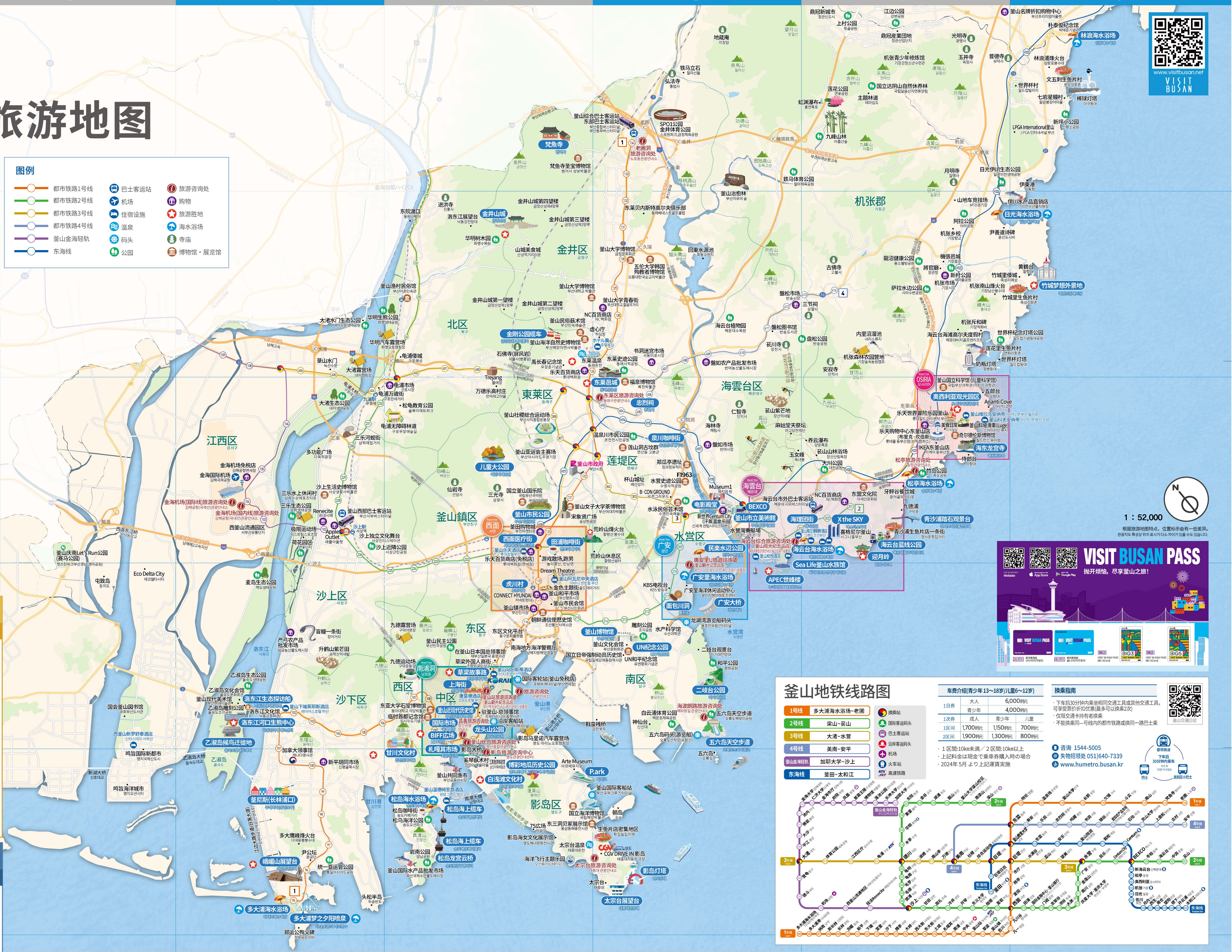

1：52,000

根据旅游地图特点，位置标示会有一些差异。
관광지도 특성상 위치 표시가 다소 차이가 있을 수도 있습니다.

VISIT BUSAN PASS

抛开烦恼，尽享釜山之旅！

VISIT BUSAN PASS Website　App Store　Google Play

24小时卡 首次使用后24小时内可使用

48小时卡 首次使用后48小时内可使用

BIG3 VISIT BUSAN PASS BIG 3(Card)

BIG5 VISIT BUSAN PASS BIG 5(Card)

釜山地铁线路图

1号线	多大浦海水浴场~老圃
2号线	梁山~苌山
3号线	大渚~水营
4号线	美南~安平
釜山金海轻轨	加耶大学~沙上
东海线	釜田~太和江

换乘站　国际客运码头　巴士客运站　沿岸客运码头　机场　火车站　高速铁路

车费介绍(青少年 13~18岁/儿童6~12岁)

1日券	大人	6,000韩元	
	青少年	4,000韩元	
1次券	成人	青少年	儿童
1区间	1,700韩元	1,150韩元	700韩元
2区间	1,900韩元	1,300韩元	800韩元

- １区間:10km未満／２区間:10km以上
- 上記料金は現金で乗車券購入時の場合
- 2024年 5月 より上記運賃実施

换乘指南

- 下车后30分钟内乘坐相同交通工具或其他交通工具，可享受票价折扣优惠(最多可以换乘2次)
- 仅限交通卡持有者换乘
- 不能换乘同一号线内的都市铁路或换同一路巴士乘

釜山交通公社

咨询 1544-5005
失物招领处 051)640-7339
www.humetro.busan.kr

都市铁道 下车后30分钟内乘车 하차 후 30분 이내 탑승 巴士 居民区小巴士

釜山的代表美食导游！

부산의 대표 미식가이드!

美食城市釜山 미식도시부산

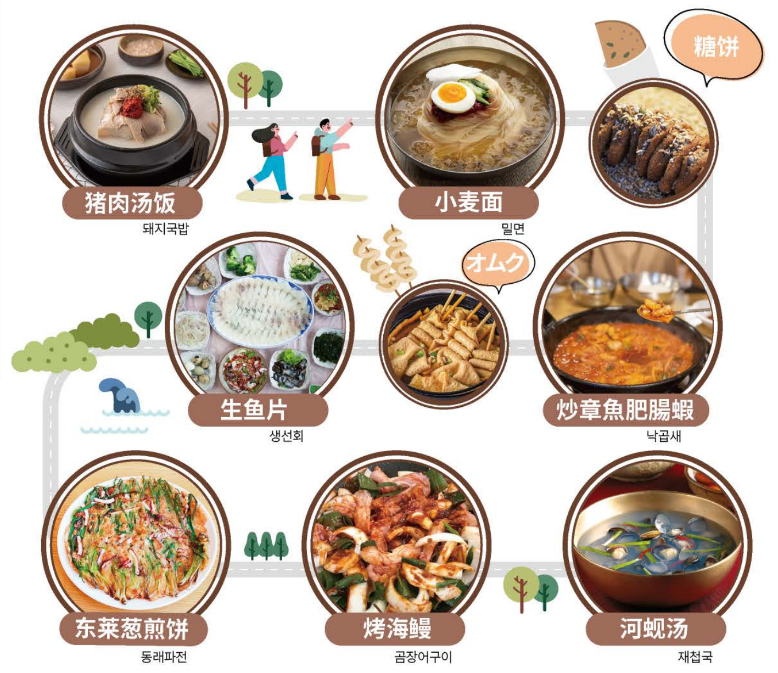

三天两夜完全征服釜山！

2박 3일에 완성하는 부산 완전 정복!

推荐旅游路线 추천관광코스

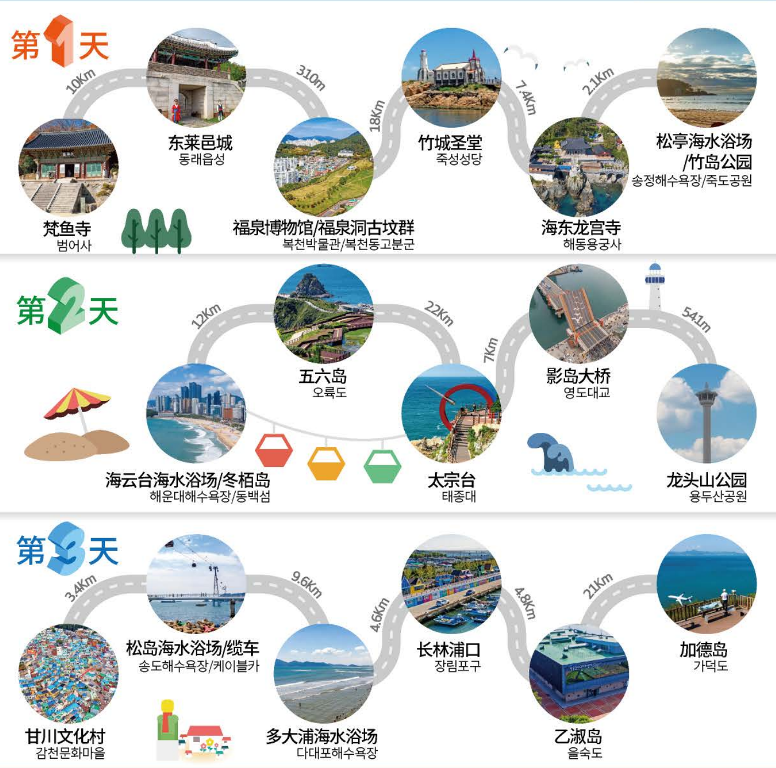

索引表 (地区编号 051)

旅游景点 관광명소

金井山城(514-5501)	D2
东莱邑城(550-6634)	E2
草梁故事路(440-4284)	D4
甘川文化村(204-1444)	C5
白浅滩文化村(403-1861)	D5
40阶文化旅游主题街道(600-4046)	D4
BIFF街道(1688-3010)	D4
峨嵋山展望台(265-6863)	C5
洛东江河口生態中心(209-2000)	C4
荒岭山烽火台(070-7542-7080)	D3
APEC世峰楼(743-1974)	E4
东莱温泉(550-6602)	D2
加德岛(971-9710)	A3
竹城梦想外景地(709-4082)	G2
奥西利亚观光园区(810-1252~4)	F3
月光路(749-5710)	F3

公園/树丛 공원/숲

龙头山公园(860-7820)	D4
UN纪念公园(625-0625)	E4
乙淑岛生态公园(209-2031)	C4
三乐生态公园(303-0048)	C3
大渚生态公园(971-6011)	C3
温泉川市民公园(554-8411,665-4000)	E3
釜山市民公园(850-6000)	D3
金刚公园(860-7880)	D2
海云台植物园(888-7131)	E2
九峰山林(721-9183)	F1
治愈林(976-2831~3)	E1
APEC世峰楼(749-4000)	E3
金刚植物园(582-3284)	D2
宋象贤广场(850-6081)	D3
岩南公园(240-4538)	D5
华明生態公园(364-4127)	C2, D2
华明树木园(362-0261)	D2
水营史迹公园(752-2947)	E3
二岐台公园(607-6398)	E4
釜山民主公園(790-7400)	D4

海水浴场/海 해수욕장/바다

海云台海水浴场(749-5700)	E3, F3
广安里海水浴场(622-4251)	E4
多大浦海水浴场(220-5895)	C5
松岛海水浴场(240-4000)	D5
松亭海水浴场(749-5800)	F3
日光海水浴场(709-5446)	F2, G2
林浪海水浴场(709-5448)	G1
多大浦梦之夕阳喷泉(220-5891~3)	C5
广安大桥(780-0077)	E4
影岛大桥(1670-8114)	D4
青沙浦(749-4000)	F3
太宗台(405-8745)	E5
冬柏岛(749-7622)	E4
五六岛天空步道(607-6395)	E4
松岛海上缆车(247-9900)	D5
松岛龙宫云桥(240-4087)	D5
海色美术馆(622-4251)	E4
水營灣賽艇場(741-6440)	E3
长林浦口(220-4502)	C5

主题公园/休闲/体验 테마파크/레저/체험

乐天世界冒险乐园釜山(1661-2000)	F3
釜山斜坡滑車(Luge)(722-6002)	F3
海云台蓝线公园(701-5548)	F3
特丽爱博物馆(715-4200)	D4
釜山儿童大公园(860-7818)	D3
釜山水族馆(740-1700)	F4
釜山X the SKY(731-0099)	F3
太宗台海洋飞行主题乐园(404-0219)	E5
布里克·坎伯斯(901-1960)	F3
Let's Run公园(1566-3333)	B3, B4
三真鱼饼体验馆(412-5468)	D5

複合文化空間 복합문화공간

The Bay101(726-8888)	E3
KT&G想象空间釜山(809-5555)	D3
民乐市场(752-5671)	E3
P.ark(0507-1353-9202)	D5
三井塔楼(520-3600)	D3
F1963(756-1963)	E3
美食日常(722-8155)	F3
B·CON GROUND(519-0200)	E3
沙上独立文化舞台(316-7631)	C3
东区文化平台(465-4070)	D4

展示/公演/映画 전시/공연/영화

BEXCO(740-7300)	E3
电影殿堂(780-6000)	E3
釜山文化会馆(607-6041)	E4
釜山市民会馆(630-5200)	D4
海云台文化会馆(749-7651)	F3
釜山大学博物馆(519-5651)	E2
Dream Theatre(1833-3755)	D4
国立釜山国乐院(811-0114)	D3
CGV DRIVE IN 影岛(1544-1122)	E5
釜山电影摄影工作室(720-0323)	E3
水泳民俗艺术馆(752-2947)	E3

展览馆·博物馆·纪念馆 박물관/미술관/기념관

洛东江文化馆(292-1042)	C4
东三洞贝冢展示馆(403-1193)	D5, E5
东亚大学石堂博物馆(200-8491~3)	D4
白山纪念馆(600-4068)	D4
福泉博物馆(554-4263)	E3
釜山市立美術館(744-2602)	E3
釜山现代美术馆(220-7400)	C4
Museum1(731-3302)	E3
釜山博物馆(610-7111)	E4
釜山国立科学馆(1422-23)	F3
国立海洋博物馆(309-1900)	E5
临时首都记念馆(244-6345)	D4
釜山渔村民俗馆(363-3333)	D2
釜山咖啡博物馆	D3
釜山海洋自然史博物馆(553-4944)	D2
沙上生活史博物馆(310-5136)	C3
UN和平纪念馆(901-1400)	E4
釜山近现代历史馆(253-3845)	D4
Arte Museum(1899-5008)	D5
水产科学馆(720-3061)	F3
五伦大学韩国殉教者博物馆(583-2923)	E2
釜山光复纪念馆(860-7800)	D4
民主抗争纪念馆(790-7400)	D4

胡同/街 골목/거리

海里团街(749-2909)	E3, F3
望美团街(610-4372)	E3
田浦工具街(0507-1416-0087)	D3
田浦里咖啡街(605-4521)	D3
泉川咖啡街(550-4091)	E3
凤山村出游路(4250-3341)	E5
多大海享路(220-4000)	C5

寺庙 사찰

海东龙宫寺(722-7744)	F3
梵魚寺(508-3122)	D1
三光寺(808-7111)	D3
忠烈祠(888-7211)	E3
長安寺(727-2393)	
福泉寺(417-5551)	D5
弘法寺(508-0345)	E1

酒店 호텔

釜山格兰德朝鲜酒店(922-5000)	F3
釜山温德姆至尊酒店(993-3000)	D5
釜山维拉久安纳帝(662-7100)	F3
喜格尼尔釜山(922-1000)	F3
农心酒店(550-2100)	E2
百乐达斯釜山酒店(742-2121)	F3
釜山柏悦酒店(990-1234)	E3
釜山威斯汀朝鲜酒店(749-7000)	E3
釜山科夫安纳帝(509-1111)	F3
釜山乐天酒店(810-5600)	D3
西釜山新罗舒泰酒店(661-9000)	B4
康莫德酒店(461-9101)	D4
下端莱耶斯酒店(999-1700)	C4
釜山站阿斯蒂酒店(409-8888)	D4
釜山阿瓦尼中央酒店(791-5800)	D4
海云台新罗舒泰酒店(912-9000)	F3

百货商店/购物中心 백화점/쇼핑센터

新世界百货商店Centum City(1588-1234)	E3
乐天百货商店Centum City(1577-0001)	E3
釜山总店乐天百货商店(1577-0001)	D3
东莱店乐天百货商店(1577-0001)	D2
光復店乐天百货商店(1577-0001)	D4
CONNECT HYUNDAI釜山(667-2233)	D4
海云台店NC百货商店(862-2001)	F3
釜山大店NC百货商店(509-7000)	E2
IKEA东釜山店(1670-4532)	F3
釜山名牌折扣购物中心(1644-4001)	F3

传统市场 재래시장

机张市场(721-3963)	F2
海云台市场(746-3001)	F3
札嘎其市场(245-2594)	D4
国际市场(245-7389)	D4
釜田市场(818-9454)	D3
龟浦市场(333-9033)	D3
富平易拉罐夜市场(243-1128)	D4
东莱市场(552-1651)	E3

免税店 면세점

新世界免税店釜山店(1577-0161)	E3
乐天釜山免税店(1688-3000)	D3
乐天免税店金海机场店(1688-3000)	C3
釜山免税店龙头山店(460-1900)	D4

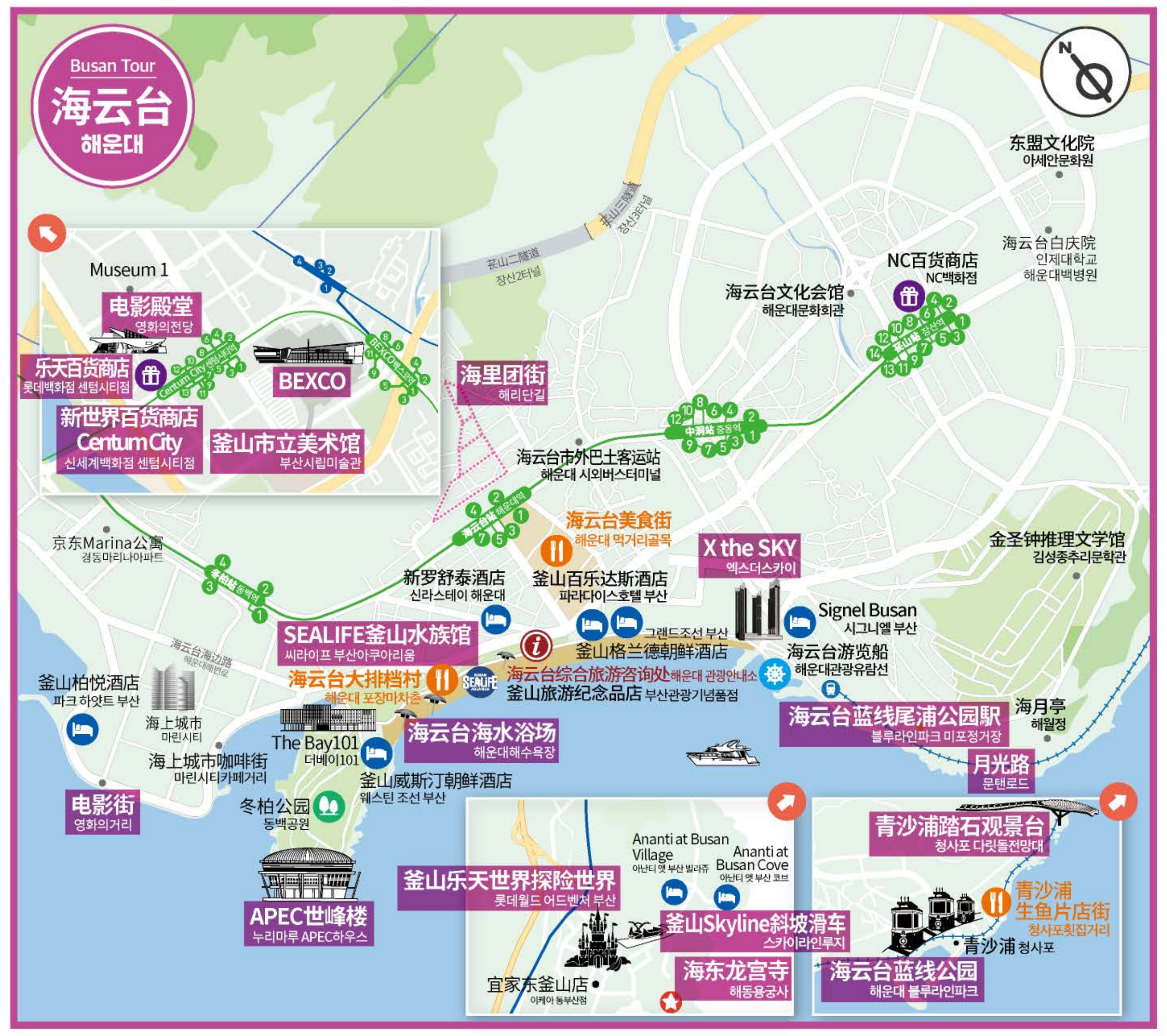
Busan Tour
海云台
해운대
Museum 1
电影殿堂 영화의전당
乐天百货商店 롯데백화점 센텀시티점
BEXCO
新世界百货商店 Centum City 신세계백화점 센텀시티점
釜山市立美术馆 부산시립미술관
海里团街 해리단길
海云台文化会馆 해운대문화회관
NC百货商店 NC백화점
东盟文化院 아세안문화원
海云台白庆院 인제대학교 해운대백병원
海云台市外巴士客运站 해운대 시외버스터미널
海云台美食街 해운대 먹거리골목
X the SKY 엑스더스카이
金圣钟推理文学馆 김성종추리문학관
京东Marina公寓 경동마리나아파트
新罗舒泰酒店 신라스테이 해운대
釜山百乐达斯酒店 파라다이스호텔 부산
Signel Busan 시그니엘 부산
SEALIFE釜山水族馆 씨라이프 부산아쿠아리움
海云台综合旅游咨询处 해운대 관광안내소
釜山格兰德朝鲜酒店 그랜드조선 부산
釜山旅游纪念品店 부산관광기념품점
海云台游览船 해운대관광유람선
海云台大排档村 해운대 포장마차촌
釜山柏悦酒店 파크 하얏트 부산
海上城市 마린시티
海上城市咖啡街 마린시티카페거리
The Bay101 더베이101
海云台海水浴场 해운대해수욕장
海云台蓝线尾浦公园駅 블루라인파크 미포정거장
海月亭 해월정
月光路 문탠로드
釜山威斯汀朝鲜酒店 웨스틴 조선 부산
冬柏公园 동백공원
电影街 영화의거리
APEC世峰楼 누리마루 APEC하우스
釜山乐天世界探险世界 롯데월드 어드벤처 부산
Ananti at Busan Village 아난티 앳 부산 빌라쥬
Ananti at Busan Cove 아난티 앳 부산 코브
釜山Skyline斜坡滑车 스카이라인루지
宜家东釜山店 이케아 동부산점
海东龙宫寺 해동용궁사
青沙浦踏石观景台 청사포 다릿돌전망대
青沙浦生鱼片店街 청사포횟집거리
青沙浦 청사포
海云台蓝线公园 해운대 블루라인파크

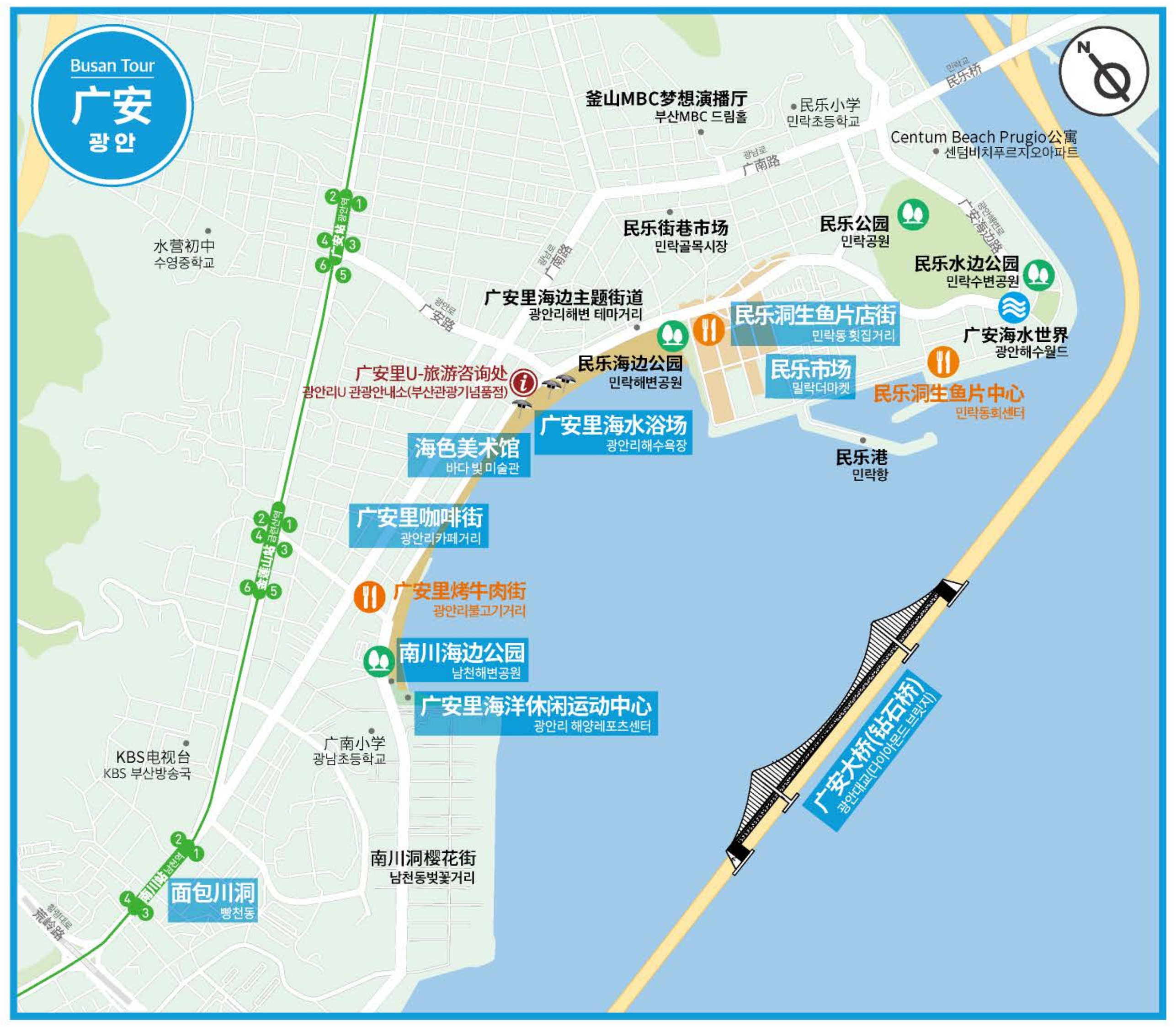
Busan Tour
广安
광안
釜山MBC梦想演播厅 부산MBC 드림홀
民乐小学 민락초등학교
Centum Beach Prugio公寓 센텀비치푸르지오아파트
民乐桥
广南路
水营初中 수영중학교
民乐街巷市场 민락골목시장
民乐公园 민락공원
民乐水边公园 민락수변공원
广安里海边主题街道 광안리해변 테마거리
广安路
广安海水世界 광안해수월드
民乐洞生鱼片店街 민락동 횟집거리
广安里U-旅游咨询处 광안리U 관광안내소(부산관광기념품점)
民乐海边公园 민락해변공원
民乐市场 밀락더마켓
民乐洞生鱼片中心 민락동회센터
海色美术馆 바다 빛 미술관
广安里海水浴场 광안리해수욕장
民乐港 민락항
广安里咖啡街 광안리카페거리
广安里烤牛肉街 광안리불고기거리
南川海边公园 남천해변공원
广安里海洋休闲运动中心 광안리 해양레포츠센터
广安大桥(钻石桥) 광안대교(다이아몬드 브릿지)
KBS电视台 KBS 부산방송국
广南小学 광남초등학교
南川洞樱花街 남천동벚꽃거리
面包川洞 빵천동
荒岭路

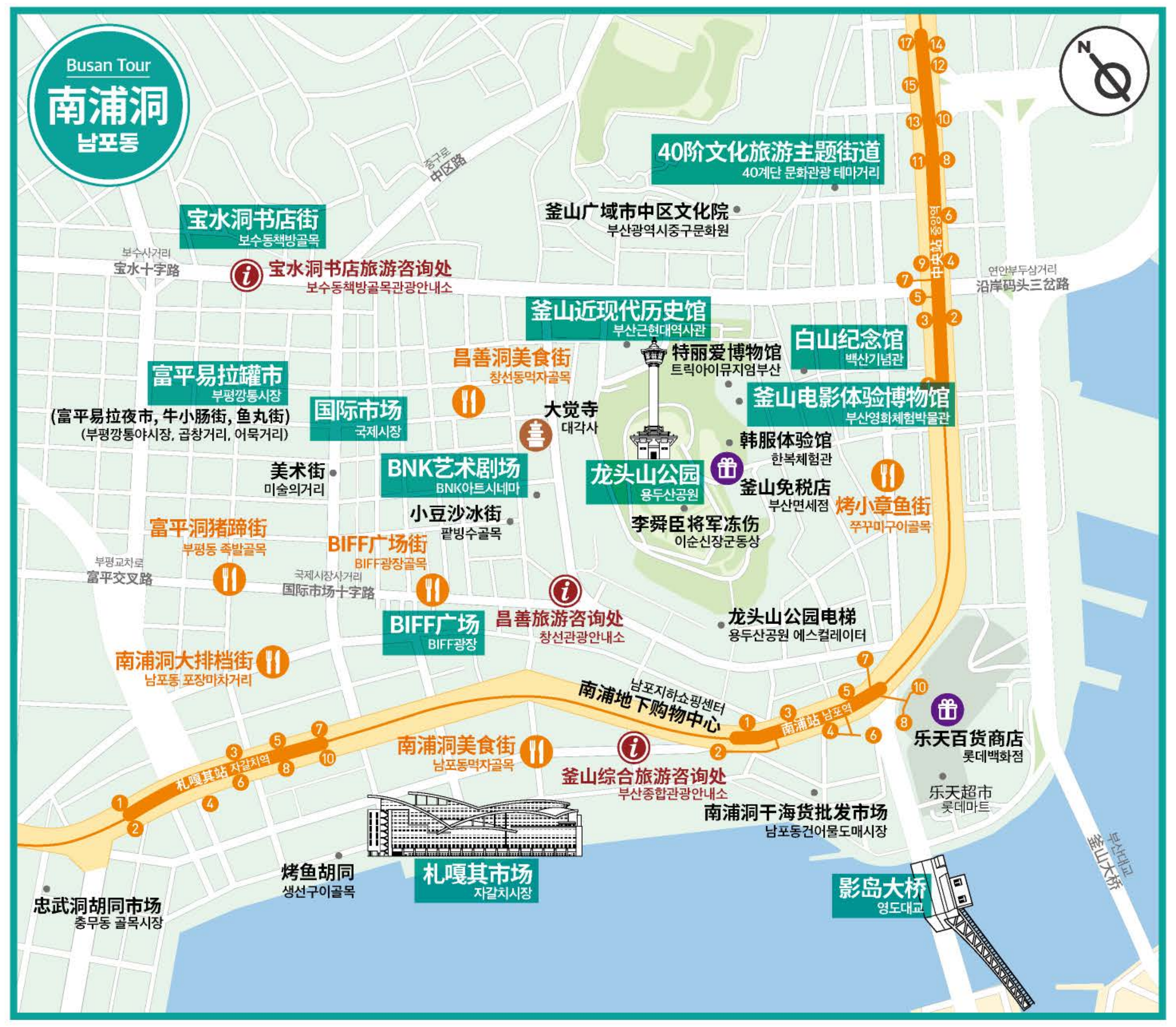
Busan Tour
南浦洞
남포동
40阶文化旅游主题街道 40계단 문화관광 테마거리
中区路
釜山广域市中区文化院 부산광역시중구문화원
宝水洞书店街 보수동책방골목
宝水十字路
宝水洞书店旅游咨询处 보수동책방골목관광안내소
沿岸码头三岔路
釜山近现代历史馆 부산근현대역사관
白山纪念馆 백산기념관
昌善洞美食街 창선동먹자골목
特丽爱博物馆 트릭아이뮤지엄부산
富平易拉罐市 부평깡통시장
(富平易拉夜市, 牛小肠街, 鱼丸街)
(부평깡통야시장, 곱창거리, 어묵거리)
国际市场 국제시장
大觉寺 대각사
釜山电影体验博物馆 부산영화체험박물관
韩服体验馆 한복체험관
美术街 미술의거리
BNK艺术剧场 BNK아트시네마
龙头山公园 용두산공원
釜山免税店 부산면세점
烤小章鱼街 쭈꾸미구이골목
小豆沙冰街 팥빙수골목
李舜臣将军冻伤 이순신장군동상
富平洞猪蹄街 부평동 족발골목
BIFF广场街 BIFF광장골목
富平交叉路
国际市场十字路
昌善旅游咨询处 창선관광안내소
BIFF广场 BIFF광장
龙头山公园电梯 용두산공원 에스컬레이터
南浦洞大排档街 남포동 포장마차거리
南浦地下购物中心 남포지하쇼핑센터
南浦洞美食街 남포동먹자골목
釜山综合旅游咨询处 부산종합관광안내소
乐天百货商店 롯데백화점
乐天超市 롯데마트
南浦洞干海货批发市场 남포동건어물도매시장
烤鱼胡同 생선구이골목
札嘎其市场 자갈치시장
影岛大桥 영도대교
釜山大桥
忠武洞胡同市场 충무동 골목시장

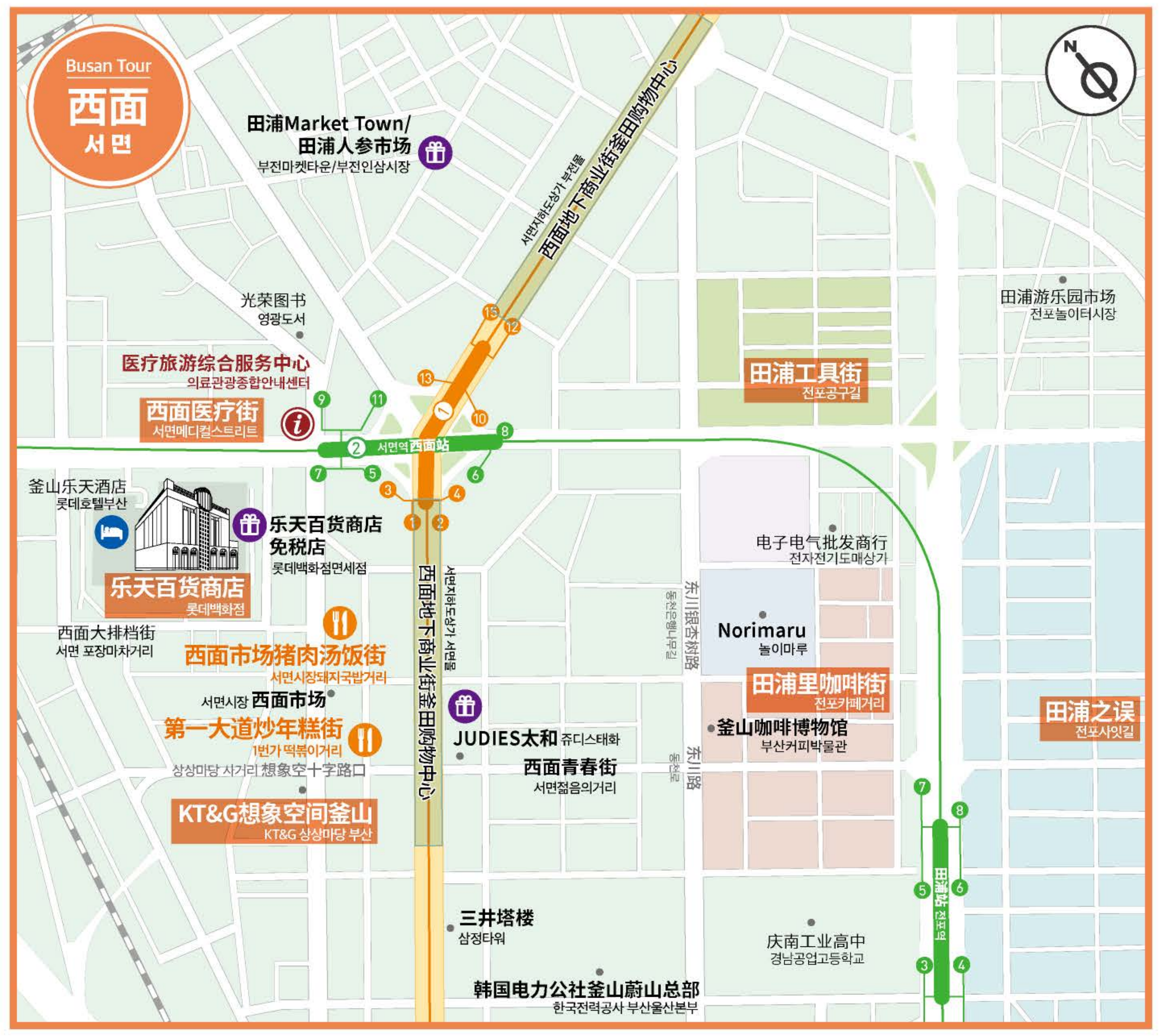
Busan Tour
西面
서면
田浦Market Town/田浦人参市场 부전마켓타운/부전인삼시장
西面地下商业街釜田购物中心
光荣图书 영광도서
田浦游乐园市场 전포놀이터시장
医疗旅游综合服务中心 의료관광종합안내센터
西面医疗街 서면메디컬스트리트
田浦工具街 전포공구길
西面站
釜山乐天酒店 롯데호텔부산
乐天百货商店免税店 롯데백화점면세점
乐天百货商店 롯데백화점
电子电气批发商行 전자전기도매상가
西面大排档街 서면 포장마차거리
西面市场猪肉汤饭街 서면시장돼지국밥거리
Norimaru 놀이마루
田浦里咖啡街 전포카페거리
田浦之误 전포사잇길
西面市场 서면시장
第一大道炒年糕街 1번가 떡볶이거리
JUDIES太和 쥬디스태화
釜山咖啡博物馆 부산커피박물관
想象空十字路口
西面青春街 서면젊음의거리
KT&G想象空间釜山 KT&G 상상마당 부산
三井塔楼 삼정타워
庆南工业高中 경남공업고등학교
韩国电力公社釜山蔚山总部 한국전력공사 부산울산본부
田浦站

海云台海水浴场
해운대해수욕장
map F4

海云台是备受韩国人喜爱的度假胜地。星级酒店、餐厅和水族馆等能充分享受海云台海水浴场的元素应有尽有。尤其是，在避暑季节，来到海云台的游客超过100万名，人气极高。

海云台区海云台海边路264 ☎ 051)749-5700 sunnfun.haeundae.go.kr

电影殿堂
영화의 전당
map E3

拥有世界最大顶棚"Big Roof"的电影殿堂每天日落都会呈现美丽的风景。而且每年10月都会在这里举行釜山国际电影节的开、闭幕式以及走红毯活动等。

海云台区水营江边大路120 ☎ 051)780-6000 dureraum.org

BEXCO
벡스코
map E3

BEXCO是釜山的代表性大型国际展览会议中心。由相当于3个足球场大小的专业展厅和多功能厅、户外展览场等组成，在礼堂每年举行演出等多种活动和国际会议等。

釜山市海云台区APEC路55 ☎ 051) 740-7300 bexco.co.kr

釜山市立美术馆
부산시립미술관
map E3

釜山市立美术馆收集、展示、研究不同体裁的美术作品和资料并进行国际交流，通过艺术作品和活动提供广泛的美术文化。一年四季都会举办策划展、收藏品展、海外美术展等，为市民提供接触艺术的机会。

海云台区APEC路58 ☎ 051)744-2602 art.busan.go.kr

釜山水族馆
부산아쿠아리움
map F3

在这里可以观赏8个展区的各种海洋生物。特别是，拥有韩国最长的80米海底隧道，十分有名。可以通过鲨鱼透明船和VR体验区等了解生动的海洋生态系统活动，非常适合家庭旅行、情侣约会和团体观赏。

釜山市海云台区海云台边路266 ☎ 051)740-1700 visitsealife.com/busan

BUSAN X the SKY
부산 엑스 더 스카이
map F4

"BUSAN X the SKY"位于韩国第二高（411.6米）的"海云台LCT地标塔"。它是韩国最佳、最大的观景台，可以同时欣赏到一望无际的海云台海景和釜山的美丽城市景观。

海云台区迎月路30（中洞）LCT地标塔100F ☎ 051)731-0098, 0099 busanxthesky.com

Nurimaru APEC世峰楼
누리마루 APEC하우스
map F4

这里是2005年举行APEC世峰会的地方，"Nurimaru"是世界巅峰的意思。整个建筑形状用现代方式体现出韩国传统建筑样式的"亭子"。从APEC世峰楼看广安大桥，定会吸引游客的目光。

釜山市海云台区东栢路116 ☎ 051) 744-3140

迎月路
달맞이고개
map F3

迎月路是有茂盛的樱树和松林的羊肠小道，是有名的兜风路线。作为韩国八景之一，被称为"海云台之月"，月色非常美丽。还有现代的美术画廊和漂亮的咖啡馆，是年轻人喜欢的热门场所。

釜山市海云台区中东山42-20 ☎ 051)749-5700 sunnfun.haeundae.go.kr

海洋城(电影街)
마린시티 영화의 거리
map E3

从快艇赛场末端防波堤连接到冬柏岛方向的地区形成了"电影街"。走在长达800米的街上，可以在这里体验电影的一切。在刻在地面上的幻觉艺术空间，谁都能成为电影里的主人公。不仅如此，还可以在千万观众电影区、动画区、海云台背景电影区等有特色的各个区域获得关于电影的信息，享受不同的快乐。

釜山市海云台区佑三洞

海理团街
해리단길
map F3

这里林立着充满感性的咖啡馆和餐厅，是年轻人和游客经常光顾的釜山代表性热门场所之一。如果您只欣赏过夜海的绚丽风光，那么现在就去这里看看吧。
拥有壁画和个性满分的概念照相馆等，非常适合制造美好的回忆。

海云台区佑洞510-7

青沙浦踏石观景台
청사포 다릿돌전망대
map F3

青沙浦踏石观景台是在距离海面约20米高的末端设置半月形透明地面的行走在海面上的天空步道。这里是能欣赏日出、日落以及夜间景观的海云台具有代表性的宝地。

釜山市海云台区中东产3-9 ☎ 051) 749-5720 sunnfun.haeundae.go.kr

海云台蓝线公园
해운대 블루라인파크
map F3

蓝天和大海呼吸的地方！从海云台尾浦到青沙浦、松亭，全长4.8公里，乘坐30多分钟列车，可以欣赏到东釜山的秀丽海岸风光。运营方式有海边列车和天空胶囊两种。

海云台区青沙浦路116青沙浦车站 ☎ 051)701-5548 bluelinepark.com/booking.do

广安里海水浴场
광안리해수욕장
map E4

广安里海水浴场与横跨大海的广安大桥组合在一起，以美丽的夜景著称。
广安里海水浴场提供各种玩点和趣味活动，比如广安大桥激光秀、无人机秀等。每年的釜山烟花节也在这里举办，规模盛大。

☎ 051-622-4251

广安大桥
광안대교
map E4

被称为"钻石桥"的广安大桥呈现夜晚真正的价值。尤其是世界规模最大的桥梁LED灯光和音响设备，为游客带来乐趣，而每天的照明表演都不同，具体事项请参考官网。

· **照明表演时间指南** - 平时（周日~周四）：日落~24点，周末（周五~周六）：日落~2点

釜山市海云台区水营江边大路203 ☎ 051) 780-0077 gwanganbridge.bisco.or.kr

TIP 广安里M无人机表演
광안리 M 드론라이트쇼

常设无人机灯光秀"广安里M无人机灯光秀"每周六在广安里海边举行2场演出,在广安里海边任何地方都可以观看。

▶ 冬季（10月~2月）19点、21点

釜山市水营区广安海边路219
☎ 051) 610-4882

TIP 釜山烟花节
부산불꽃축제

每年11月广安里海水浴场和广安大桥一带举行的亚洲规模最大的烟花节，每年有来自国内外100万名以上的游客来看烟花节。秉承"多媒体海上秀"的主旨，不仅有烟花，还有华丽的激光秀等，配上主题音乐，呈现给观众。

釜山市水营区广安海边路219

民乐市场
밀락더마켓
map E3

墙上的涂鸦让这里变成了令人印象深刻的拍照区，是一个能够真正感受到嘻哈风的地方。旨在成为一个开放的广场型体验空间，提供与众不同的文化体验。

水营区民乐水边路17号街56
☎ 051)752-5671

民乐洞生鱼片街
민락동 횟집거리
map E3

釜山民乐洞生鱼片街是可以以实惠的价格吃到新鲜生鱼片的地方，位于广安里海水浴场东侧，现在一共聚集了大约300多家生鱼片餐厅。这里的海鲜新鲜且价格合理，是目前国内规模最大的生鱼片街。

釜山广域市水营区民乐洞

南川洞面包街(面包川洞)
남천동 빵집거리(빵천동)
map E4

从土生土长的本地面包店到标榜美味个性的时尚面包店，共有30多家面包店聚集在这条街道上。可以一边漫游南川洞樱花街，一边享受胡同里刚出炉的面包散发出来的好香气。在广安里附近充满活力的气氛中，尽情享受浓浓的面包香味吧！

南川站3号出口~南川洞樱花街~水营路464号街区间（约达4km）

广安里咖啡街
광안리 카페거리
map E4

广安里咖啡街是一个聚集了各式各样的著名小店，如：花店、甜点店、面包店、服装店、咖啡店等的街区。尤其是可以边用餐喝茶，边欣赏广安大桥的夜景，广受欢迎。

釜山广域市水营区民乐洞178-21

奥西利亚
오시리아

海东龙宫寺
해동용궁사
map F3

海东龙宫寺是釜山旅行的必游景点之一，拥抱着大海，是韩国最美的寺庙。
作为许愿灵验的地方而闻名。

机张郡机张邑龙宫街86 ☎ 051)722-7744 yongkungsa.or.kr

釜山乐天世界探险世界
롯데월드 어드벤처 부산
map F3

釜山乐天世界是一个户外主题公园，以"童话王国"为主题，运营着6个区和17种充满吸引力的游乐设施。快快摆脱无聊的日常生活，向全家人都可以享受的釜山乐天世界探险世界出发吧。

机张郡机张邑东釜山观光路42 ☎ 1661-2000 adventurebusan.lotteworld.com

釜山Skyline斜坡滑车(Luge)
스카이라인 루지 부산
map F3

釜山Skyline斜坡滑车于2021年7月初开业。乘坐空中游览车前往位于山顶的斜坡滑车出发地点，然后乘坐斜坡滑车，滑下全长2.4公里的4条轨道，是一个探险项目。
身高85~110cm以下需要监护人同乘。

机张郡机张邑侍郎里392-2 ☎ 051)722-6002 skylineluge.kr/busan

南区
남구

二妓台公园
이기대공원
map E4

可以从不同的角度观看广安大桥和海云台的地点。只有一些人熟悉的隐藏的观景宝地。尤其到了晚上可以看到广安大桥和海云台海上城市一带的夜景，美丽的景色堪比外国任何夜景。

釜山市南区梨基大公园路105-20 ☎ 051)607-6361

五六岛天空步道
오륙도 스카이워크
map E5

漫步于海上大桥，可以近距离享受岛屿和大海。步道的地面和栏杆均使用玻璃建造，不会阻碍视野，适合眺望四周，给人一种豁然开朗的舒畅感。防弹少年团的成员智旻曾在此拍照打卡，让这里变得更加有名。

南区五六岛路137 ☎ 海波朗路旅游咨询处 051-607-6395

UN纪念公园
UN기념공원
map E4

在釜山看看世界第一个关于联合国的纪念馆吧。可以四处观看由不同主题组成的展览馆，公园内营造的绿地空间还是在市区里体验大自然本源的理想休息场所，备受喜爱。

南区UN和平路93 ☎ 051)625-0625 unmck.or.kr

龙头山公园
용두산공원
map C4

从高达120米的釜山塔观景台俯瞰到的釜山全景令人格外印象深刻。作为市区休息空间备受青睐，每个季节都会举办丰富多样的项目和活动。乘坐从光复路通往龙头山公园的自动扶梯即可轻松抵达。每年3·1节、光复节、年末都会举行"市民之钟"敲钟仪式。

中区龙头山街37-55 ☎ 051)860-7820 yongdusanpark.bisco.or.kr

釜山近现代历史馆
부산근현대역사관
map C4

釜山近现代历史馆是能够亲身体验釜山近现代史的空间。设有为儿童打造的复合型文化空间，可以阅览各种地方史及近现代史的资料的展演空间等，使您能够在此活生生的历史现场里感受到釜山的近现代史。

釜山广域市中区大厅路112 ☎ 051)607-8001 busan.go.kr/mmch/index

国际市场
국제시장
map C4

国际市场是一座位于南浦洞的大型市场，分为美食街、青春街、万物街、罐头市场、阿里郎街和救济胡同等。这里有拌粉条、甜红豆粥和辣炒年糕等，是充满街头小吃的美食天堂。

釜山广域市中区新昌洞4街 ☎ 051)245-7389 gukjemarket.co.kr

札嘎其市场
자갈치시장
map C4

札嘎其市场以"来一来、看一看、买一买"的吆喝声闻名。在这里可以感受到釜山特有的亲切感。可以当场挑选活鱼，切成生鱼片，是来釜山游玩的游客必到的韩国最大的水产品市场。

TIP 釜山札嘎其节 자갈치축제

釜山札嘎其节是每年10月举行、为期四天的一场大海庆典，这里不仅能欣赏新鲜海鲜，也可以感受到釜山大婶们的温情。

中区札嘎其海岸路52 ☎ 051)245-2594 jagalchimarket.bisco.or.kr

富平罐头夜市
부평깡통야시장
map C4

朝鲜战争结束后一群难民开始将美军军用罐头食品在市场上出售，由此形成了"罐头市场"的名称。罐头市场紧邻国际市场，在全国规模最大，以夜市闻名。110米长的狭窄胡同的中间和两侧林立着几十家小摊子商店，主要贩卖面食等各种零食。

釜山广域市中区富平1街39 ☎ 051)243-1128 bupyeong-market.com

BIFF广场
BIFF거리
map C4

釜山国际电影节是亚洲的代表性电影节，声名远扬。BIFF广场和BIFF街的宗旨是祈愿釜山国际电影节的创立和发展。人行道的地砖上印有知名电影导演和电影演员的手印，街上摆放着雕塑。除了电影外，还可以享受饮食、购物等釜山的各种文化。

中区九德路80(南浦洞6街)

影岛大桥
영도대교
map C5

釜山第一座连陆桥时隔47年终于重新开启。韩国战争时期，人们在影岛大桥的栏杆上刻上名字，聚集在这里等待失散亲人的消息。影岛大桥经常在歌词中出现，象征着爱情与思念。每周六下午2点起开启约15分钟。

影岛区太宗路(大桥洞1街)

宝水洞书店街
보수동책방골목
map D4

宝水洞书店街从入口的风景就能感觉到古老的气氛。招牌上的字体、堆积如山的书籍呈现过去岁月的痕迹。在像如今这样被自动化的冰冷机器包围的数字化时代，宝水洞书店街似乎传来温馨的原始情感。观看每个胡同里密密麻麻的书籍时，如果发现您感兴趣的书，不妨买一本来看看。

釜山广域市中区书店街路16 ☎ www.bosubook.com

其他釜山地区
기타부산지역

太宗台游园区
태종대 유원지
map C5

丰富的自然生态资源与海岸美景融为一体，美得让人感动。
可以乘坐游览船出海，观赏太宗台海岸绝壁，也可以沿着循环道路散步或乘坐循环列车游览游园区内的名胜。

影岛区展望路24 ☎ 051)405-8745 bisco.or.kr/taejongdae

梵鱼寺
범어사
map D1

新罗文武王时期由义湘大师创建的寺院，与海印寺、通度寺一起被称为岭南三大寺院。根据从天而降的金鱼和黄金井水以及山名，取名为金井山梵鱼寺。

金井区梵鱼寺路250 ☎ 051)508-3122 beomeo.kr

白浅滩文化村
흰여울문화마을
map C5

白浅滩文化村与海岸线平行，可以一边漫步一边欣赏大海，是一个美丽的村庄。沿海悬崖边的狭窄胡同里密密麻麻地排列着白色和蓝色的小房子，让人感觉仿佛来到了圣托里尼，因此也被称为"釜山的圣托里尼"。

影岛区瀛仙洞4街605-3 ☎ 051)419-4067

多大浦海水浴场
다대포해수욕장
map A5

多大浦海水浴场广阔且水不深，夏季是家庭理想的避暑地。被夕阳染红的多大浦天空也是不能忽略的看点。

沙下区多大洞 ☎ 051)220-5895

松岛云端散步路
송도구름산책로
map C5

松岛云端散步路在龟岛附近营造了长365米的韩国最长、最早的曲线型天空步道。走到观景台能体验到置身于大海之上的刺激之感。

釜山市西区岩南洞129-4

松岛海上缆车
송도해상케이블카
map C5

从松岛海水浴场东边的松林公园到西边的岩南公园，全长1.62千米，运营着包括13个透明水晶车厢在内的39个车厢,还配有多种主题设施。如果想感受驰骋于大海之上的兴奋，这里是不错的选择

西区岩南洞765
☎ 051)247-9900 busanaircruise.co.kr

甘川文化村
감천문화마을
map B4

甘川文化村最开始是20世纪50年代6.25难民们的家园，是能够呈现老釜山面貌、最具釜山特色的景点。山脚下鳞次栉比的房屋、迷宫般的楼梯和胡同、色彩斑斓的房子营造出独特的氛围，被称为"釜山的马丘比丘"。

釜山广域市沙下区甘内2路203甘川文化村咨询中心
☎ 051)204-1444 gamcheon.or.kr

故事路
이바구길
map C4

草梁故事路是一条承载着釜山历史与文化的主题街。从日本殖民统治时期釜山港开港时起,原封不动地记录了解放后难民生活的20世纪50~60年代、工业复兴时期即20世纪 70~80年代的釜山面貌。沿着上上下下、蜿蜒曲折的胡同形成的草梁故事路是一条连接过去与现在的时间之路。

东区草梁上路49一带

田浦咖啡街
전포카페거리
map D3

过去，田浦洞一带林立着出售工具、五金等材料的店铺，但是现在，这里入驻了许多装饰得无比可爱的个性咖啡馆。

田浦洞田浦大路、西田路一带

西面医疗街
서면메디컬스트리트
map D3

位于釜山镇釜田洞一带的这条街是韩国最大的医疗机构聚集区，入驻了110多家医疗机构和美容店，人们在旅行的同时,可以享受到医疗、美容和购物。

釜山市镇区釜田洞附近 ☎ 051) 605-6021~3 smsmeditour.go.kr / medinabusan.or.kr

乐天百货商店(釜田市场)
롯데백화점(부전마켓)
map D3

釜山具有代表性的百货商店之一，从世界名牌到生活用品，都可以在这里购买到。

釜山市镇区伽倻大路772 ☎ 051) 810-2500 store.lotteshopping.com

西面地下商业街
서면지하도상가
map D3

到都市铁路西面站马上就能看到这条地下商业街，大贤地下商业街和西面地下商业街相连。这里是年轻人来访的热门场所之一，各种服装、化妆品等商品应有尽有。

釜山市镇区伽倻大路地下777 busanjin.go.kr

田浦工具街
전포공구길
map D3

随着时尚咖啡馆和工坊接二连三入驻，田浦工具街逐渐变得时髦，成为国内外旅客前来的热门场地。这里林立着充满个性的咖啡馆、小品店、餐厅、快闪店等，也是可以窥见田浦洞历史的一条文化胡同。

釜山广域市釜山镇区西田路37号街20

KT&G想象空间釜山
KT&G 상상마당 부산
map D3

KT&G想象空间釜山除了表演场、画廊等各种文化体验设施外，还拥有设计店、咖啡馆、为一人原创者的创作空间及住宿。这里不仅是文化休闲空间，更是艺术家与市民积极互动的好去处，可谓是复合型文化空间。

釜山广域市釜山镇区西面路39 ☎ 051) 809-5555 sangsangmadang.com/main/BS

釜山旅游纪念品10选

釜山广域市与釜山旅游发展局精选了"釜山旅游纪念品10选"，以全力挖掘并培养将釜山的代表性与商品价值融为一体的优秀旅游纪念品。

这里是那里广安里
釜山广域市水营区广安海边路 219, 1楼 这里是那里广安里219
☎ 051-757-1203

釜山站冬柏商会
釜山广域市东区中央大路210 釜山欧亚平台106号 冬柏商会
☎ 051-466-1205

海云台礼品店
釜山广域市海云台区海云台海边路264, 1楼 (佑洞, 海云台综合旅游服务中心)
☎ 051-731-1204

VISIT BUSAN
关于釜山旅行的一切♥
釜山旅游门户网站
VISIT BUSAN
Weibo
小红书 XIAOHONGSHU
汉语
중국어-간체

釜山市区旅游
Busan City Tour Bus Information

出发地点 釜山站广场华美达安可酒店酒店前(都市铁路1号线釜山站6号, 8号出口)
休 息 日 每周一、二
咨　　询 051-464-9898

RED LINE 红线	釜山站 ↔ 海云台循环 间隔50分钟运行9次 (每周-周三、四、五、六、七、假期)
BLUE LINE 蓝线	龙湖湾游览船码头 ↔ 海东龙宫寺 间隔50分钟运行9次 (每周-周三、四、五、六、七、假期)
ORANGE LINE 橙线	釜山站 ↔ 多大浦海水浴场 间隔60分钟运行8次 (每周-周三、四、五、六、七、假期)
GREEN LINE 绿线	釜山站 ↔ 太宗台运行 间隔50分钟运行9次 (每周-周三、四、五、六、七、假期)

釜山市区旅游巴士实时位置信息

❶ 选择路线
❷ 点击车站
❸ 确认到达时间

BIMS
부산시 버스정보관리시스템
출발도착검색
노선선택
시티투어
7000

* 在购买车票前需出示相关证明材料才能享受优惠。
* 换乘时另算附加车费之后，可以自由乘坐红线、蓝线、绿线旅游巴士。

夜景旅游[桥梁旅游]

※ 说明内容有可能根据内部情况发生变更。

运　　行 每周-周三、四、五、六、七
运行时间 釜山站出发 4~10月(19:30) 11月~3月(19:00)

* 夜景旅游不适用折扣。
* 运行车辆种类、路线和运行时间有可能根据天气或交通情况发生变更

釜山站(出发)	釜山大桥 途经	釜山港大桥 途经	❶ 广安里海水浴场 拍照时间10分钟	水营2号桥 途经
Marine City 途经	海云台海水浴场 途经	市立美术馆 途经	广安大桥 途经	釜山港大桥 途经
南港大桥 途经	❷ 松岛云端散步路 拍照时间10分钟	札嘎其·国际市场 途经	釜山站(到达)	